

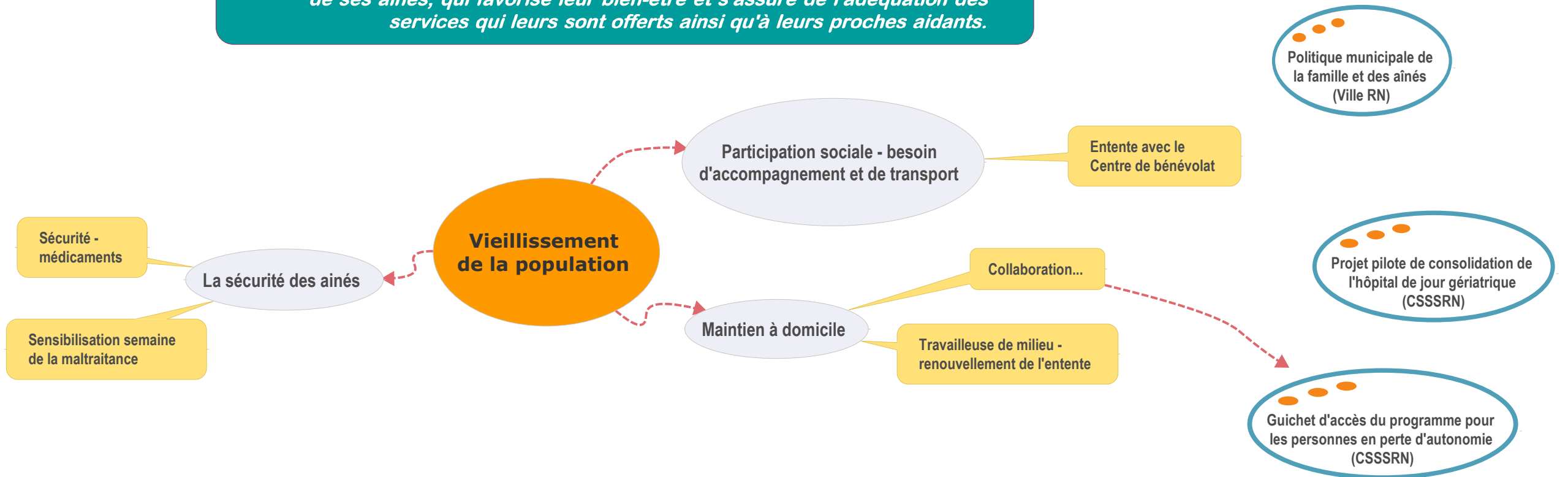

ORIENTATION : Une communauté qui reconnaît et encourage la participation de ses aînés, qui favorise leur bien-être et s'assure de l'adéquation des services qui leurs sont offerts ainsi qu'à leurs proches aidants.



Centre de santé et de services sociaux de Rouyn-Noranda
Nombre de partenaires : 16
Nombre de rencontres : 3 + 4 en sous-comité

 **Alliance pour la solidarité et l'inclusion sociale de Rouyn-Noranda, novembre 2014**

