DISTRICT ÉLECTORAL 2017

District n°2 - Rouyn-Noranda-Ouest

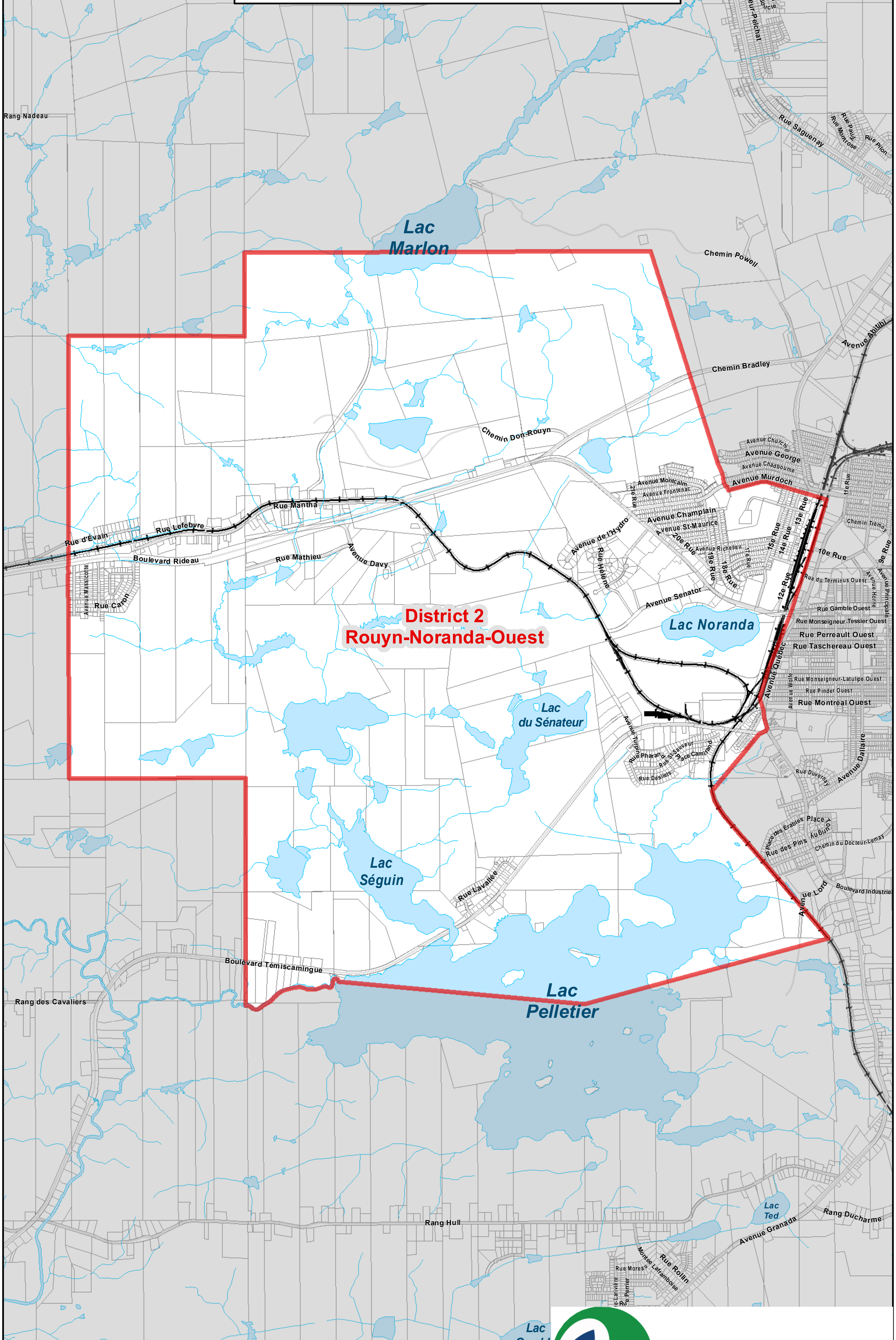

Source : ©Ville de Rouyn-Noranda,
©Gouvernement du Québec, tous droits réservés.
La Ville se dégage de toute responsabilité quant à la fiabilité,
à l'exactitude et à la mise à jour des données cartographiques.
Toute reproduction à des fins autres que celles pour lesquelles cette carte a été créée est interdite

Ce document n'a aucune valeur légale et est pour référence seulement

0 0.3 0.6 1.2
kilomètres

Ville de Rouyn-Noranda

Préparée par Natalie Marsan le : 2016-09-16
Q:\Plan_de_Travail\Districts_electoraux\Districts électoraux 2017 - District par district.mxd